

マンション共用部電灯 2003年1月22日導入 VT-50M 電灯B4 0A契約 20W蛍光灯=26本、40W蛍光灯=5本、100Wクリア白熱灯=1本、40W白熱灯=11本

	導入前	導入後	未導入推定	月間使用量	未導入月間	前年比増減
Sep-01	11,690			1,033		-62
Oct-01	11,811			1,004		121
Nov-01	11,794			996		-17
Dec-01	11,783			1,050	1050	-11
Jan-02	11,795			1,102	1102	12
Feb-02	11,818			978	978	23
Mar-02	11,858			883	883	40
Apr-02	11,756			875	875	-102
May-02	11,681			903	903	-75
Jun-02	11,720			891	891	39
Jul-02	11,677			877	877	-43
Aug-02	11,692			1,100	1100	15
Sep-02	11,630			971	971	-62
Oct-02	11,612			986	986	-18
Nov-02	11,704			1,088	1088	92
Dec-02	11,545			891	891	-159
Jan-03	11,630	11,630	11,630	1,187	1187	85
Feb-03		11,496	11,682	844	1030	-134
Mar-03		11,298	11,634	685	836	-198
Apr-03		11,144	11,639	721	880	-154
May-03		10,995	11,656	754	920	-149
Jun-03		10,749	11,552	645	787	-246
Jul-03		10,592	11,553	720	878	-157
Aug-03		10,293	11,430	801	977	-299
Sep-03		10,034	11,328	712	869	-259
Oct-03		9,808	11,269	760	927	-226
Nov-03		9,536	11,177	816	996	-272
Dec-03		9,429	11,242	784	956	-107
Jan-04		9,127	11,135	885	1080	-302
Feb-04		9,010	10,992	727	887	-117
Mar-04		9,006	10,987	681	831	-4
Apr-04		9,042	11,031	757	924	36
May-04		9,053	11,045	765	933	11
Jun-04		9,053	11,045	645	787	0
Jul-04		9,059	11,052	726	886	6
Aug-04		9,046	11,036	788	961	-13
Sep-04		9,096	11,097	762	930	50
Oct-04		9,178	11,197	842	1027	82
Nov-04		9,167	11,184	805	982	-11
Dec-04		9,129	11,137	746	910	-38
Jan-05		9,071	11,067	827	1009	-58
Feb-05		9,138	11,148	794	969	67
Mar-05		9,146	11,158	689	841	8
Apr-05		9,243	11,276	854	1042	97
May-05		9,245	11,279	767	936	2
Jun-05		9,292	11,336	692	844	47
Jul-05		9,418	11,490	852	1039	126
Aug-05		9,293	11,337	663	809	-125
Sep-05		9,233	11,264	702	856	-60
Oct-05		9,113	11,118	722	881	-120
Nov-05		9,019	11,003	711	867	-94

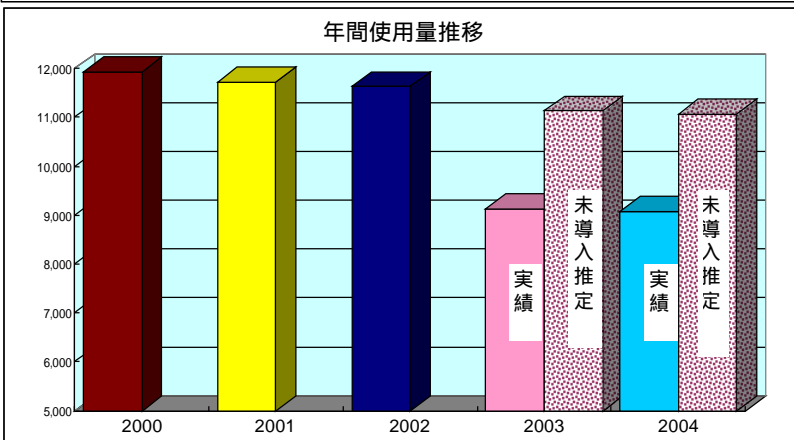
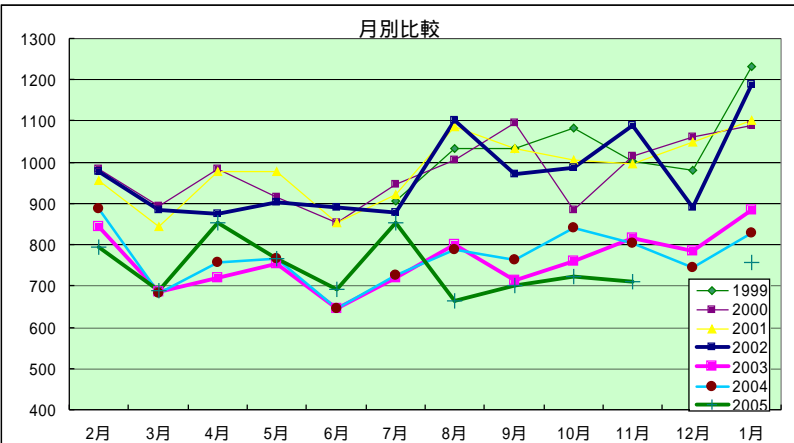
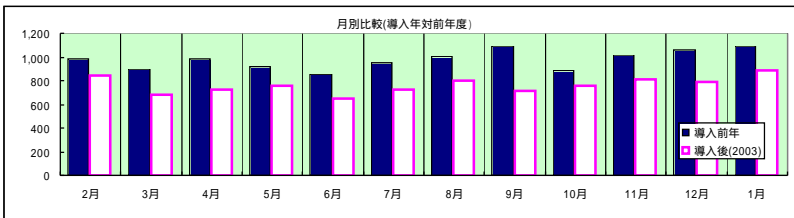

年間使用量比較 (KWH) 注)10ヶ月計

年	2000	2001	2002	2003	2004	2005
年間使用量	11,939	11,725	11,630	9,127	9,071	7,446
未導入推定				11,135	11,067	9,084
累計節電量				2,008	1,996	1,638
対前年変化量		70	-165	-2,503	-56	-52

5,642 kWh

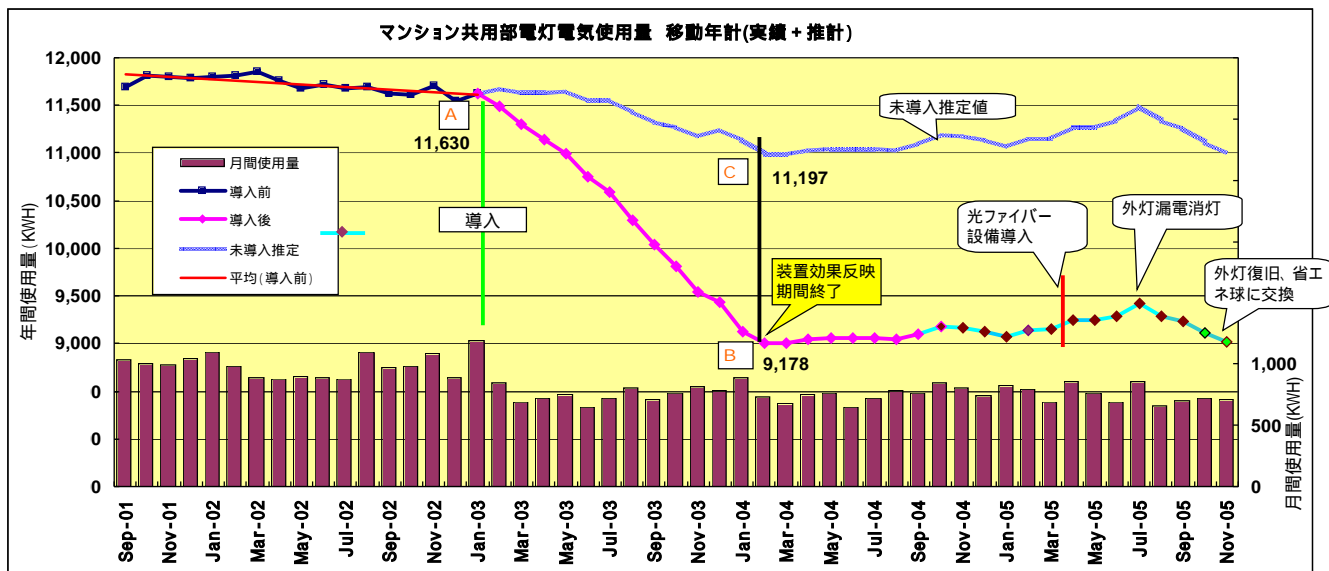

導入前 2%の減少傾向

導入前増加係数 **-0.022**

状況: 継続モニター中。

注)導入後12ヶ月経過時点の分析データ。
導入しなかった場合の対前年節電率(12ヶ月経過時点)
5.48% (1-C ÷ A)

エネキング推定節電率(12ヶ月経過時点)
18.03% (1-B ÷ C)
対前年度比節電率(12ヶ月経過時点)
22.53% (1-B ÷ A)